

CORTE D-D
ESC: 1:100

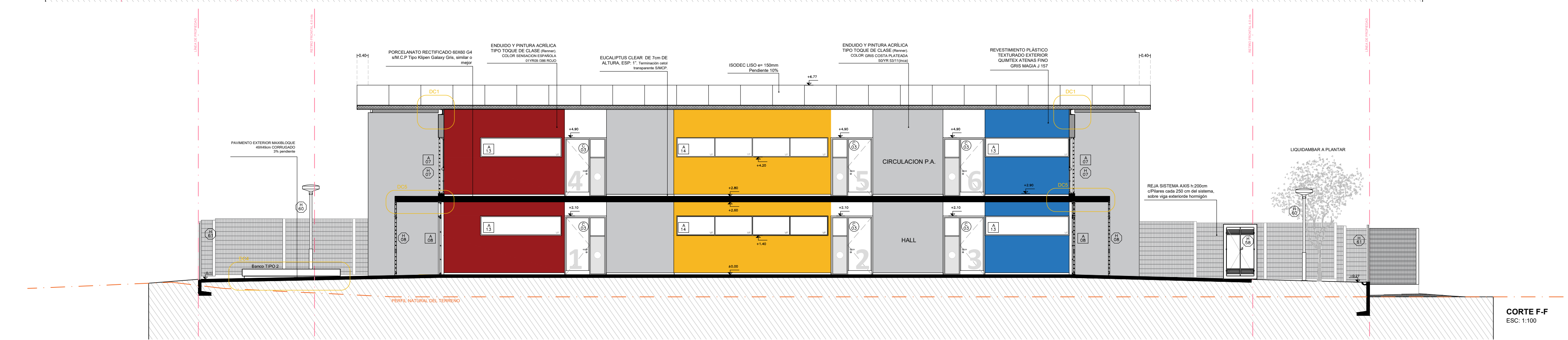

CORTE G-G
ESC: 1:100



CORTE F-F
ESC: 1:100

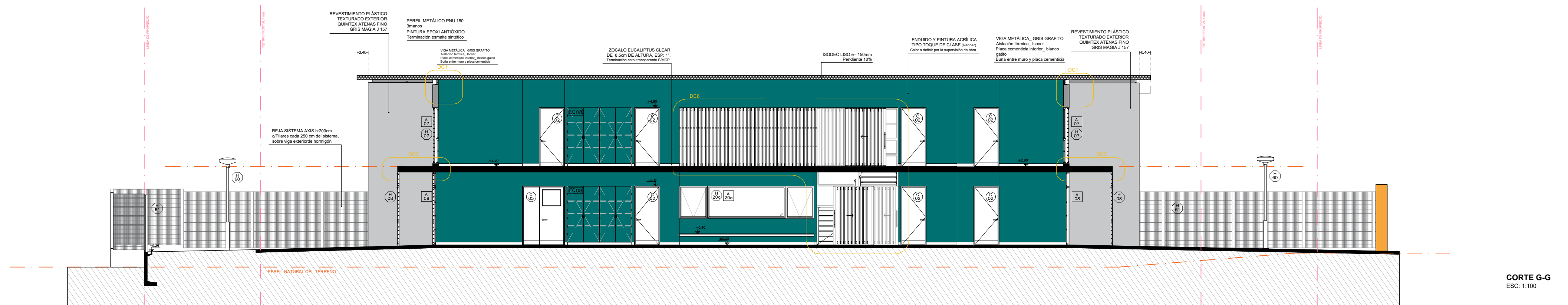

CORTE G-G
ESC: 1:100

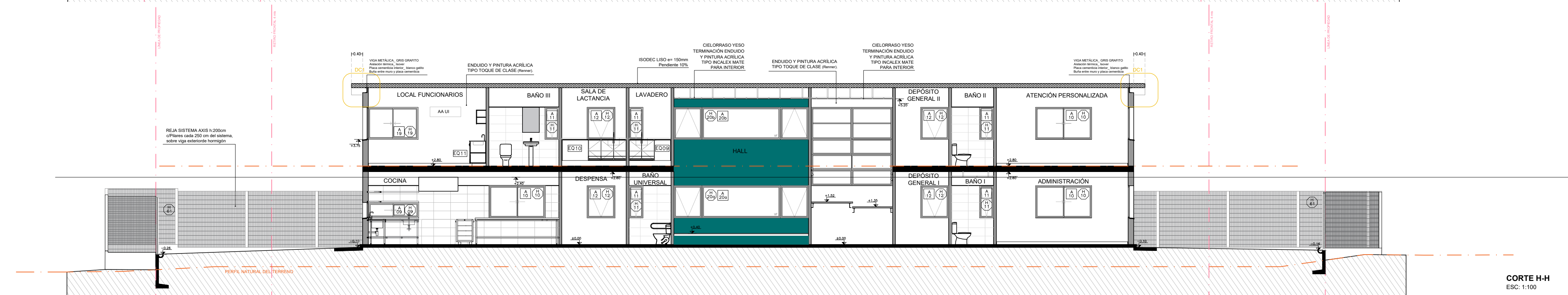

CORTE H-H
ESC: 1:100

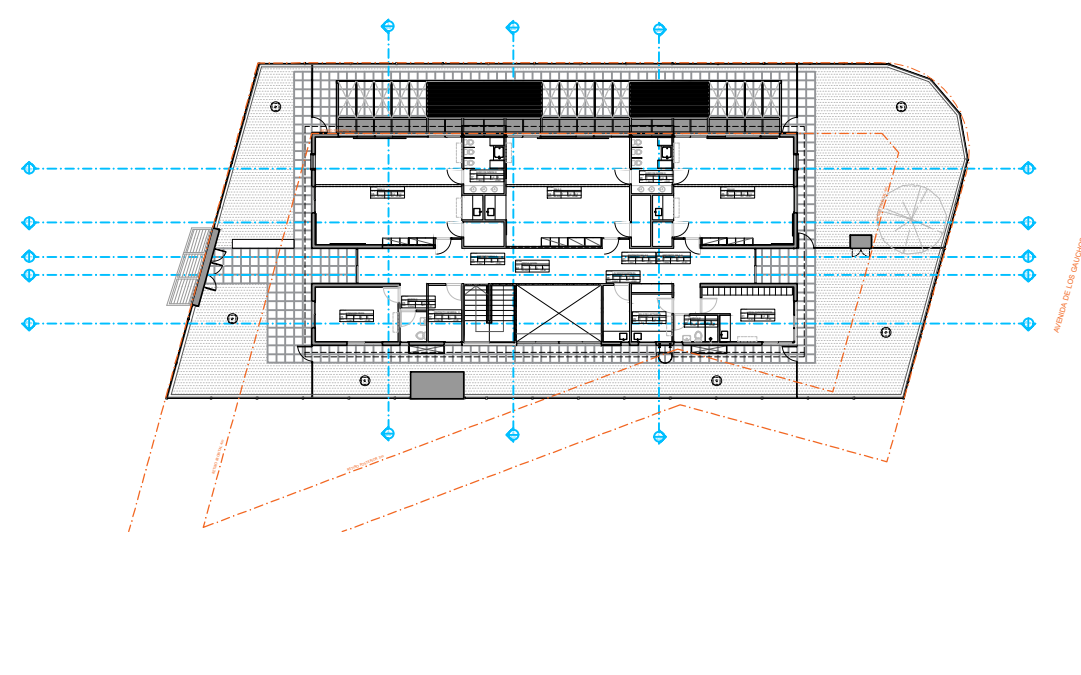
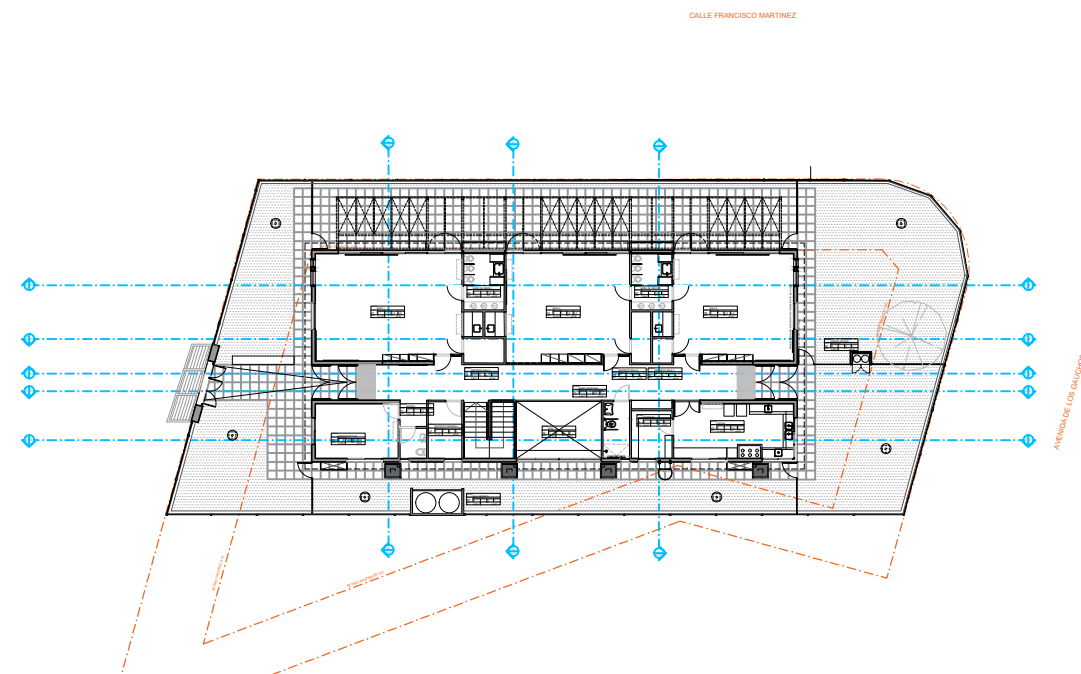

NOTA IMPORTANTE:

*TODAS LAS DIMENSIONES QUEDAN SUJETAS A VERIFICACIÓN EN OBRA. LAS DIMENSIONES QUE APARECEN EN EL PLANO SON INDICATIVAS

*EL ±0.00 SE CORRESPONDE A LA CURVA + 26.29 DEL PLANO DEL RELEVAMIENTO DEL AGRIMENSOR COINCIDENTE CON EL NPT INTERIOR DE P.B DEL EDIFICIO

*SE INDICA DETALLES CONSTRUCTIVOS (DC) Y CORTES INTEGRALES (CI) A DESARROLLAR COMO PARTE DEL PROYECTO EJECUTIVO.

*SE INCLUYEN LÁMINAS DE DETALLES PARTICULARES COMO PARTE DE LOS RECAUDOS DEL PROYECTO.

VER INDICACIONES EN PLANTAS

Anteproyecto			RESPONSABLE TÉCNICO NOMBRE Mail: MAIL Tel: TEL-CEL TÉCNICO ASESOR NOMBRE Mail: X@COM Tel: TEL-CEL
CAIF SAN ANTONIO MALDONADO			
DIRECCIÓN: -			
PADRÓN: 16363			
LLAMADO:		CÓDIGO DE OBRA: 100 FI TP MA	
FECHA REALIZACIÓN: 08/2023			
REVISIÓN 1 17.08.2023 - MODIFICACION TERMINACION CIELORRASO HALL Y ESCALERA - CORTE H-H			
2			
3			
4			
5			
Rubro			
ALBAÑILERIA			
ESCALA: 1_100		ARCHIVO: CAIF San Antonio Maldonado - Alzados y cortes.dwg	
Lamina			
CORTES 1:100			